

LAYOUT PLAN OF SCHEME HARI NIKUNJ -F BLOCK AT VILL- PIPLA BHARATSINGH TEHSIL- SANGANER JAIPUR

SCALE:-1:500

1158
 B
 16-9-22

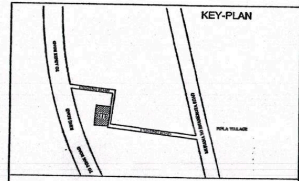
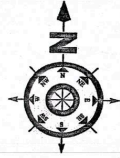

1. योजना में चर्चितित एग्री चारजे की 80-ए का निर्गत दिनांक 02.2.2022 को चरित किया गया है।
2. योजना का अनुमोदन सी.पी.सी. (एल.पी) की 22-वीं बैठक दिनांक 28.7.2022 को किया गया, जिसकी अनुपस्थता में अनुमोदित मानवित्त जारी किया गया है।
3. योजना मानवित्त दायजितिव पीलिली-2010 को प्राकल्पानुसार जारी किया गया है।
4. कर्नर के मूल्यांकन में नियमानुसार क्षेत्रफल कम किया गया है।
5. योजना के मूल्यांकन में कन-मानक नदम शिपिय-2020 के अनुसार देव होने।
6. आवेदित मुनि एल.पी. काईन से प्रमाणित है, जिसे आवेदक के काम से उदघारे जाने के उपरंत ही प्रमाणित मूल्यांकन के बीच बीच जारी की जानेगी।
7. सामरिक विचार करव के एवम में 12.5 प्रतिशत क्षेत्रफल के गिन मूल्यांक जयिया में रहन रहे वाले है- मूल्यांक संख्या 27.26.25.12.29 व सुदकर अयथाधिक क्षेत्रफल 423.02, वर्गमीटर रहन रहे रहे है।

[Signature]
 साहायक नगर निचोकक
 जयपुर-11

[Signature]
 नगर निचोकक
 जयपुर-11

[Signature]
 अति. मूल्यांक नगर निचोकक
 सी.पी.सी. (एल.पी.)

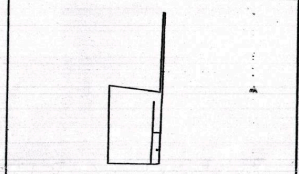

AREA ANALYSIS:-			
S.NO.	LAND USE	AREA(N Sq.mtr)	%
1	RESIDENTIAL	3341.29 Sq.mtr	54.94%
2	RETAIL COMM.	32.00 Sq.mtr	0.54%
3	TOTAL (1+2)	3273.29 Sq.mtr	55.48%
4	MT. AND S.W.M.	60.00 Sq.mtr	1.01%
5	PUBLIC UTILITY	10.00 Sq.mtr	0.17%
6	PARK	295.69 Sq.mtr	5.01%
7	ROAD AREA + LAND IN 18 MTR. WIDTH	2261.02 Sq.mtr	38.33%
8	TOTAL (3++5++6)	5900.00 Sq.mtr	100.00%

NAME OF SOCIETY:

NAME OF SCHEME: HARI NIKUNJ -F BLOCK

ZONE NO.-	ZONAL DEVELOPMENT PLANNING ZONE-
SCALE: 1:500	SECTOR PLAN-
A. T. P. ZONE	D.T.P.
	S.T.P.

JAIPUR DEVELOPMENT AUTHORITY, JAIPUR.

